CAFE
НАВИГАТОР
родительского клуба
«СООБЩА»

CAFE
НАВИГАТОР
родительского клуба
«СООБЩА»

ФИЛЬМ

для семейного просмотра

«ВЫЗОВ »

Космонавт Олег Богданов (Олег Новицкий) во время нахождения в космосе в ходе ремонта спутника получает серьёзную травму лёгкого и нуждается в срочной медицинской помощи. Врачи на Земле приходят к выводу, что операцию на сердце необходимо проводить прямо на МКС, иначе при возвращении на Землю пострадавший скорее всего умрёт от перегрузок. Для проведения первой в мире операции в условиях невесомости в космос отправляется кардиохирург Женя Беляева (Юлия Пересильд), не имеющая времени на воспитание дочери-подростка. У девушки есть всего 1 месяц для выполнения срочной миссии по спасению жизни коллеги по экипажу

Какое место посетили?

_____

_____

Ваши впечатления от увиденного?

_____

_____

_____

_____

_____

_____

_____

_____

_____

Получилось ли совместное взаимодействие?

_____

_____

_____

_____

_____

ФИЛЬМ

для семейного просмотра

«БОЛЬШОЕ ПУТЕШЕСТВИЕ. СПЕЦИАЛЬНАЯ ДОСТАВКА »

Прошло время с тех пор, как заяц Оскар и медведь Мик-Мик в компании своих друзей вернули домой маленького панду. С тех пор жили они спокойно и размеренно. Мик-Мик заботился о своих пчелах, а Оскар организовал в лесу американские горки. И вот однажды к берегу Мик-Мика прибивает корзину с малышом гризли. Кто-то снова перепутал адреса, а разбираться с этим придется Мик-Мику и Оскару. В компании друзей они отправляются в новое путешествие — теперь, чтобы вернуть домой малыша грили.

Какое место посетили?

_____

_____

Ваши впечатления от увиденного?

_____

_____

_____

_____

_____

_____

_____

_____

_____

Получилось ли совместное взаимодействие?

_____

_____

_____

_____

_____

CAFE
НАВИГАТОР
родительского клуба
«СООБЩА»

CAFE
НАВИГАТОР
родительского клуба
«СООБЩА»

ФИЛЬМ

для семейного просмотра

«НА СОЛНЦЕ, ВДОЛЬ РЯДОВ КУКУРУЗЫ »

Дамир Юсупов и предположить не мог, что однажды станет настоящим героем. Обыкновенный мальчишка, он грезил полётами и был уверен, что пойдёт по стопам своего отца-лётчика, но судьба распорядилась иначе. Спустя годы, когда веру потеряли даже самые близкие люди, Дамир всё-таки сумел воплотить заветную мечту и стал пилотом гражданской авиации. И только благодаря его мужеству и преданности любимому делу были спасены 233 жизни: в августе 2019 года, когда у самолёта отказали оба двигателя, он сумел посадить его на кукурузное поле.

Какое место посетили?

_____

_____

Ваши впечатления от увиденного?

_____

_____

_____

_____

_____

_____

_____

_____

_____

Получилось ли совместное взаимодействие?

_____

_____

_____

_____

_____

ФИЛЬМ

для семейного просмотра

«Т-34 (2018)»

Роскошный блокбастер, отличный пример того, что кино на сложные темы может быть зрелищным и эффектным. Алексей Сидоров как никто другой подает боевые сцены, а клиповый монтаж произведения заставляет волосы на загривке встать дыбом – такого драйва не было давно. И, конечно же, нельзя не отметить роли Александра Петрова, Виктора Добронравова и Ирины Старшенбаум.

Какое место посетили?

_____

_____

Ваши впечатления от увиденного?

_____

_____

_____

_____

_____

_____

_____

_____

_____

Получилось ли совместное взаимодействие?

_____

_____

_____

_____

_____

CAFE
НАВИГАТОР
родительского клуба
«СООБЩА»

CAFE
НАВИГАТОР
родительского клуба
«СООБЩА»

МЕСТА СИЛЫ
семейные прогулки

«ПАРК НА САЙМЕ »

Один из любимых всеми аттракционов парка Саймa — это белки, которые водятся здесь в обилии и радостно позволяют кормить себя с рук. Есть в парке и спортивная площадка.

Какое место посетили?

Ваши впечатления от увиденного?

Получилось ли совместное взаимодействие?

МЕСТА СИЛЫ
семейные прогулки

«ТУРИСТИЧЕСКАЯ ТРОПА «ЧЕЛОВЕЧНОСТЬ»

Туристическая тропа «ЧелоВечность» проходит по существующей тропиночной сети в зоне расположения 32 объектов культурного (археологического) наследия федерального значения. Общая протяжённость маршрутов составит порядка 5 км. Они объединят 38 тематических локаций, 2 смотровые площадки, познакомят посетителей с историей формирования Барсовой Горы .

Какое место посетили?

Ваши впечатления от увиденного?

Получилось ли совместное взаимодействие?

CAFE
НАВИГАТОР
родительского клуба
«СООБЩА»

CAFE
НАВИГАТОР
родительского клуба
«СООБЩА»

МЕСТА СИЛЫ

семейные прогулки

«РУССКИНСКОЙ МУЗЕЙ ПРИРОДЫ И ЧЕЛОВЕКА»

Музей в д. Русскинская в 1988 году на основе личной коллекции организовал Ядрошников Александр Павлович. Музейная экспозиция рассказывает о мире Природы и Человека, гармонично существовавших на протяжении многих тысячелетий. Познакомиться с миром Природы Сургутского Приобья позволяет уникальная зоологическая коллекция, изготовленная Ядрошниковым А.П. Интересны композиционные решения, позволяющие представить отношения в мире животных. Пушные звери, рыбы и рыбоядные, хищники, олени и лоси, перелетные птицы, боровая дичь смогли «ужиться» в одном музейном зале. Искусность рук, природное чувство композиции, наблюдательность и огромный интерес к природе края помогли мастеру найти правильные способы творческого воплощения

Какое место посетили?

_____

_____

Ваши впечатления от увиденного?

_____

_____

_____

_____

_____

_____

_____

_____

_____

Получилось ли совместное взаимодействие?

_____

_____

_____

_____

_____

МЕСТА СИЛЫ

семейные прогулки

«ОКЕАНАРИУМ «АКВАТИКА»

Какое место посетили?

_____

_____

Ваши впечатления от увиденного?

_____

_____

_____

_____

_____

_____

_____

_____

_____

Получилось ли совместное взаимодействие?

_____

_____

_____

_____

_____

CAFE
НАВИГАТОР
родительского клуба
«СООБЩА»

CAFE
НАВИГАТОР
родительского клуба
«СООБЩА»

КНИГИ
для семейного прочтения

Ваши впечатления от прочитанного?

Получилось ли совместное взаимодействие?

КНИГИ
для семейного прочтения

Ваши впечатления от прочитанного?

Получилось ли совместное взаимодействие?

CAFE
НАВИГАТОР
родительского клуба
«СООБЩА»

CAFE
НАВИГАТОР
родительского клуба
«СООБЩА»

КНИГИ
для семейного прочтения

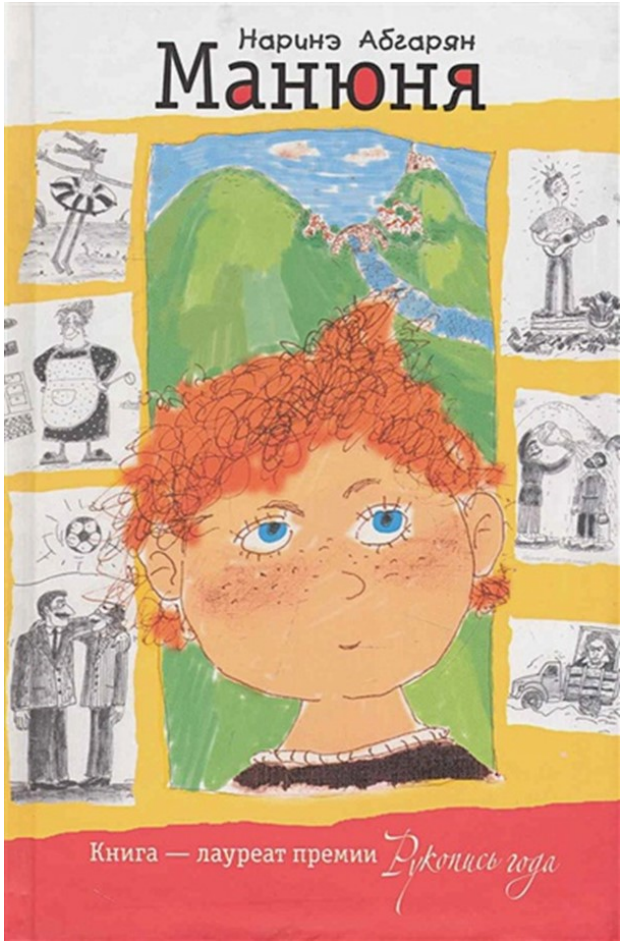

Ваши впечатления от прочитанного?

Получилось ли совместное взаимодействие?

КНИГИ
для семейного прочтения

Ваши впечатления от прочитанного?

Получилось ли совместное взаимодействие?